

ISTITUTO PROFESSIONALE DI STATO
Servizi per l'Enogastronomia e l'Ospitalità Alberghiera "Giuseppe Minuto"
Con Convitto annesso sezione maschile e femminile
Via Casone a Mare 2 –54100 MASSA (MS)



e-mail m.srh010005@istruzione.it – msrh010005@pec.istruzione.it sito Internet: www.alberghieromarinadimassa.gov.it

☐ Segr. 0585240523– Fax 0585240673 - ☐Convitto 0585869351 - CF 80003900455

Circolare n.20

Marina di Massa, 13 settembre 2021

Ai genitori degli studenti-sede Toniolo
Agli studenti
Al personale docente
Al personale ATA
Al sito

Oggetto: comunicazione orari, percorsi e modalità ingressi-uscita sede Toniolo

Si comunica che le lezioni dell'a.s. 2021-22 avranno inizio il giorno 15 settembre 2021 con la seguente articolazione oraria:

- dal 15 al 17 settembre 2021: 8.10-12.00 (con intervallo di 10' in classe alle 10.00)
- dal 20 al 24 settembre 2021: 8-10-12:50 (con intervallo di 10' in classe alle 10.50)
- dal 27 fino al termine delle lezioni 10 giugno 2022 (salvo eventuali modifiche che saranno tempestivamente comunicate): 8.10-13:50 (con intervallo di 10' in classe alle 10.50). Ogni classe avrà un rientro pomeridiano (8.10-15.50) con pausa pranzo alle ore 13.50.

Soltanto per le classi prime (sede Toniolo) e limitatamente al giorno 15-09-21 si prevede il seguente orario di ingresso (saluti e accoglienza da parte della Dirigente Scolastica):

1 A: 8.20
1 B: 8.40
1 C: 8.50
1 D: 9.10
1 E: 9.30
1 F: 9.50

Per ogni classe sono stati individuati orari e percorsi di ingresso/uscita diversificati per evitare possibili assembramenti e gestire in modo efficace il protocollo di sicurezza di Istituto Covid-19. Si allega la planimetria dell' Istituto con percorsi di ingresso-uscita (allegato A).

Tutti gli studenti sono tenuti a rispettare le indicazioni di seguito fornite: gli ingressi e le uscite degli alunni devono avvenire in file ordinate (senza correre), rispettando la distanza di sicurezza (almeno 1 metro), utilizzando la mascherina negli spostamenti e seguendo rigorosamente i percorsi di entrata/uscita di seguito elencati per ogni classe (il percorso di entrata coincide con quello di uscita).

Classi prime: ingresso principale Via XXVII aprile ore 8:00

Classi 2 A, B, C: ingresso principale Via XXVII aprile ore 8:05

Classi 2 D, E, F, G: ingresso parcheggio interno lato monti ore 8:00

Per assicurare l'accoglienza e la vigilanza degli alunni, gli insegnanti sono tenuti a trovarsi in classe 5 minuti prima dell'inizio delle lezioni e ad assistere all'uscita degli alunni medesimi.

LA DIRIGENTE SCOLASTICA

Prof.ssa Silvia BENNATI

Firma autografa sostituita a mezzo stampa ai sensi
dell'articolo 3, comma 2 del decreto legislativo n. 39/1993

via Bassa Tambura

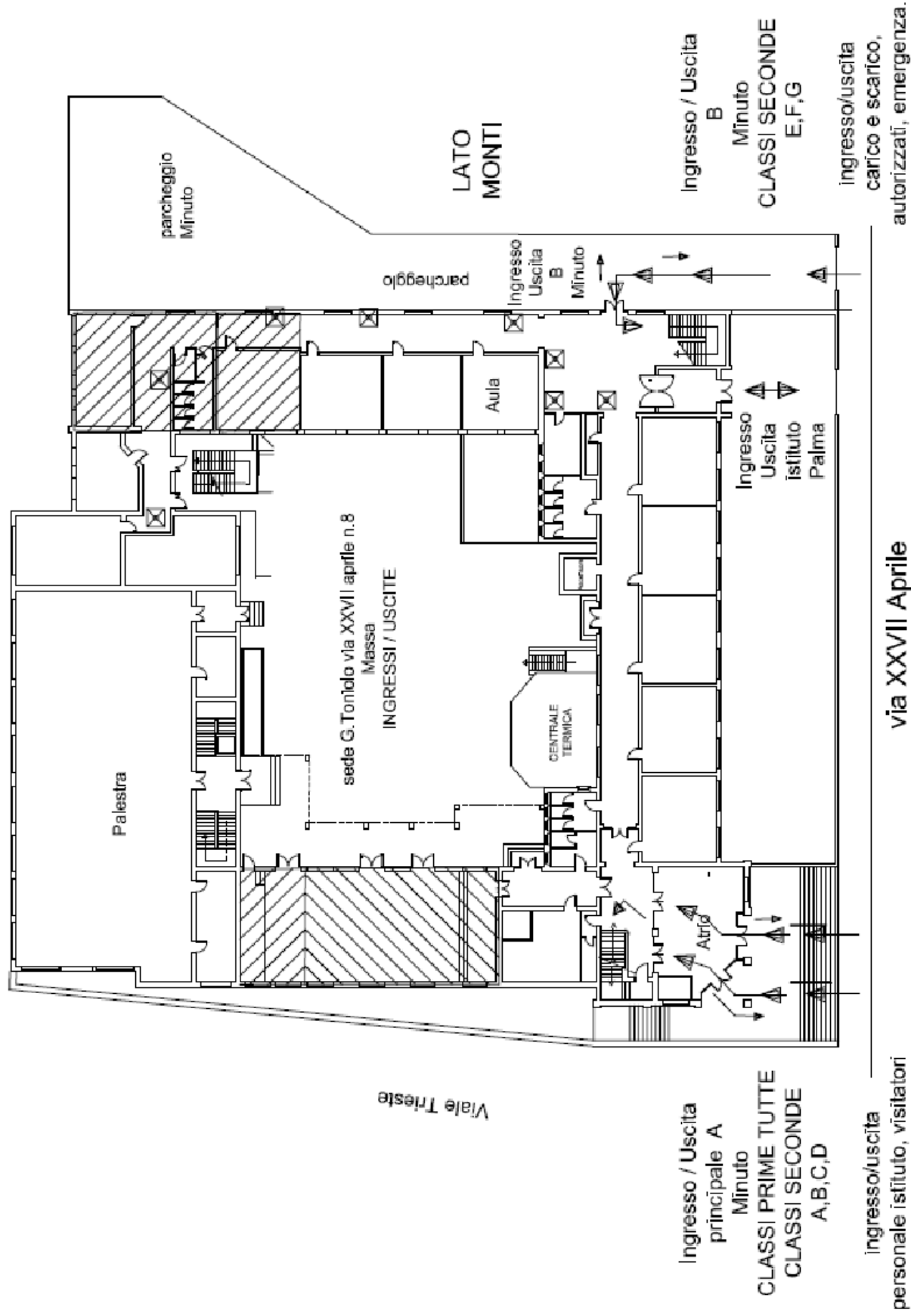

Viale Trieste

Ingresso / Uscita principale A Minuto
CLASSI PRIME TUTTE CLASSI SECONDE A, B, C, D

ingresso/uscita personale istituto, visitatori

via XXVII Aprile

Ingresso / Uscita B Minuto
CLASSI SECONDE E, F, G

ingresso/uscita carico e scarico, autorizzati, emergenza.

parcheggio Minuto

LATO MONTI

Ingresso Uscita B Minuto

Aula

sede G. Tonello via XXVII aprile n.8 Massa

INGRESSI / USCITE

CENTRALE TERMICA

Palestra

Ingresso Uscita istituto Palma

Atrio